

Inkoop eigen aandelen

Gereguleerde informatie in de zin van het koninklijk besluit van 14 november 2007

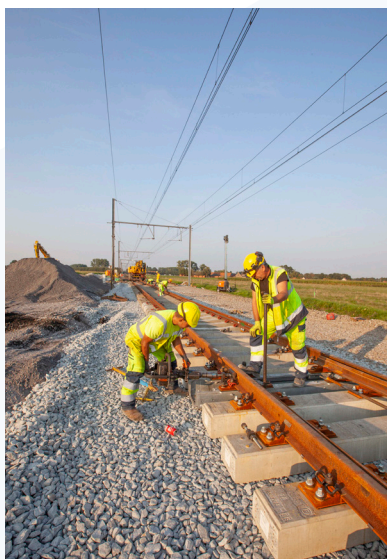

INKOOP EIGEN AANDELEN

De Raad van Bestuur had besloten om een inkoopprogramma van eigen aandelen te starten binnen de grenzen van de (hernieuwde) machtiging tot inkoop van eigen aandelen, zoals verleend door de buitengewone algemene vergadering van aandeelhouders van 2 mei 2019. Dit programma past in het kader van de incentiveplannen op lange termijn ten voordele van de leden van het Executief comité van CFE.

CFE heeft het inkoopprogramma opgestart met een eerste periode van 30 juni 2022 tot 29 juli 2022. Tijdens deze periode werden 561.000 aandelen ingekocht voor een totaal van 4,88 miljoen euro, wat overeenkomt met een gemiddelde aankoopprijs van 8,70 euro per aandeel.

De Raad van Bestuur heeft beslist het inkoopprogramma te herstarten voor maximaal 700.000 eigen aandelen, tijdens een periode die op 31 augustus 2022 begint en uiterlijk op 31 oktober 2022 zal eindigen.

Dit persbericht omvat informatie over de inkopen die hebben plaatsgevonden via de tussenpersoon KBC Securities in de periode tussen 7 september 2022 en 14 september 2022 (inbegrepen).

CFE bezit thans 652.500 eigen aandelen, hetzij 2,58% van de uitstaande aandelen.

SUMMARY	
Start date	31/08/2022
Total amount of shares purchased since 31/08/2022	91.500
Purchased amount in EUR	882.820,35 €
Average purchase price in EUR	9,6483 €

Trade date	Total shares purchased	Average price (€)	Executions		Buyback amount (€)	% of total volume
			Min price (€)	Max price (€)		
8/09/2022	4.000	9,6933 €	9,6000 €	9,8200 €	38.773,20 €	14,24%
9/09/2022	5.000	9,9877 €	9,7500 €	10,0000 €	49.938,50 €	22,01%
12/09/2022	4.000	10,1266 €	9,9400 €	10,2400 €	40.506,40 €	12,84%
13/09/2022	6.000	10,2372 €	10,1600 €	10,3400 €	61.423,20 €	15,11%
14/09/2022	8.500	10,1306 €	9,9800 €	10,2200 €	86.110,10 €	21,60%
TOTALS	27.500				276.751,40 €	

Over CFE

CFE is een multidisciplinaire geïntegreerde groep die zich richt op aantrekkelijke groeimarkten in België, Luxemburg en Polen. Dankzij toonaangevende bedrijven en innovatieve projecten is de groep actief in vier segmenten: vastgoedontwikkeling, multitechnieken, bouw & renovatie, en investeringen. Van acquisitie tot onderhoud: met complementaire expertise biedt CFE end-to-end oplossingen aan haar klanten. De groep ontwikkelt de wereld van morgen door haar voortrekkersrol op het vlak van duurzaamheid, haar drang naar innovatie en haar wil om een impact te hebben op de maatschappij. Die ambitie maakt CFE waar met gepassioneerde medewerkers en sterke partnerships.

CFE is op Euronext Brussel genoteerd en is voor 62,12% in handen van Ackermans & van Haaren.

* *
*

Opmerking aan de redactie

Voor meer informatie, gelieve contact te nemen met:

Fabien De Jonge, Chief Financial Officer - tel. +32 2 661 13 12 - mail : fabien_de_jonge@cfe.be
Ann Vansumere, Communication Manager - tel. +32 2 661 13.97 - mail : ann_vansumere@cfe.be