



COMMUNIQUE DE PRESSE

Mercredi 7 septembre 2022 – 18h45 CET
Information réglementée

Acquisition d'actions propres

Information réglementée au sens de l'Arrêté royal du 14 novembre 2007

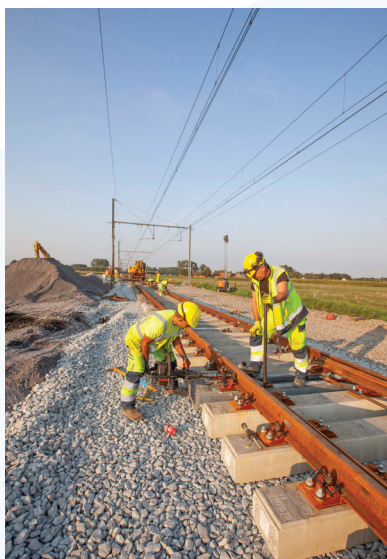



ACQUISITION D' ACTIONS PROPRES

Le conseil d'administration avait décidé de lancer un programme de rachat d'actions propres dans les limites de l'autorisation (renouvelée) de rachat d'actions propres, telle qu'accordée par l'assemblée générale extraordinaire des actionnaires du 2 mai 2019. Ce programme s'inscrit dans le cadre des plans d'intéressement à long terme des membres du Comité exécutif de CFE.

CFE a lancé le programme de rachat par une première période débutant le 30 juin 2022 et se terminant le 29 juillet 2022. Au cours de cette période, 561.000 actions ont été acquises pour un montant total de 4,88 millions d'euros, soit un prix moyen d'acquisition de 8,70 euros par action.

Le conseil d'administration a décidé de relancer le programme de rachat de maximum 700.000 actions propres pour une période débutant le 31 août 2022 et se terminant au plus tard le 31 octobre 2022.

Le présent communiqué de presse contient des informations sur les opérations de rachat qui ont eu lieu par l'intermédiaire de KBC Securities entre le 31 août 2022 et le 7 septembre 2022 (inclus).

CFE détient actuellement 625.000 actions propres, soit 2,47% des actions émises.

SUMMARY	
Start date	31/08/2022
Total amount of shares purchased since 31/08/2022:	64.000
Purchased amount in EUR	606.068,95 €
Average purchase price in EUR	9,4698 €

Trade date	Executions					% of total volume
	Total shares purchased	Average price (€)	Min price (€)	Max price (€)	Buyback amount (€)	
31/08/2022	18.503	9,7909 €	9,0200 €	10,1200 €	181.161,02 €	7,59%
1/09/2022	20.000	9,2597 €	9,0900 €	9,8400 €	185.194,00 €	23,23%
2/09/2022	7.000	9,3594 €	9,1100 €	9,4800 €	65.515,80 €	15,67%
5/07/2022	5.679	9,3254 €	9,2200 €	9,4000 €	52.958,95 €	24,06%
6/09/2022	7.602	9,4356 €	9,2300 €	9,5000 €	71.729,43 €	17,82%
7/09/2022	5.216	9,4919 €	9,4000 €	9,5400 €	49.509,75 €	26,83%
TOTALS	64.000				606.068,95 €	

A propos de CFE

CFE est un groupe intégré multidisciplinaire qui se positionne sur des marchés de croissance attrayants en Belgique, au Luxembourg et en Pologne. Grâce à des entreprises leaders et des projets innovants, le groupe se concentre sur quatre segments : promotion immobilière, multitechnique, construction & rénovation et investissements. De l'acquisition à la maintenance: avec des expertises complémentaires, CFE propose des solutions complètes à ses clients. Le groupe développe le monde de demain par son rôle de pionnier en matière de développement durable, sa capacité d'innovation et sa volonté d'avoir un impact sur la société. CFE concrétise cette ambition grâce à des collaborateurs passionnés et des partenariats forts.

Cotée sur Euronext Brussels, CFE est détenue à 62,12% par Ackermans & van Haaren.

* *
*

Note à la rédaction

Pour de plus amples informations, veuillez prendre contact chez CFE avec :

Fabien De Jonge, Chief Financial Officer - tel. +32 2 661 13 12 - mail : fabien_de_jonge@cfe.be
Ann Vansumere, Communication Manager - tel. +32 2 661 13.97 - mail : ann_vansumere@cfe.be