

Acquisition d'actions propres

Information réglementée au sens de l'Arrêté royal du 14 novembre 2007

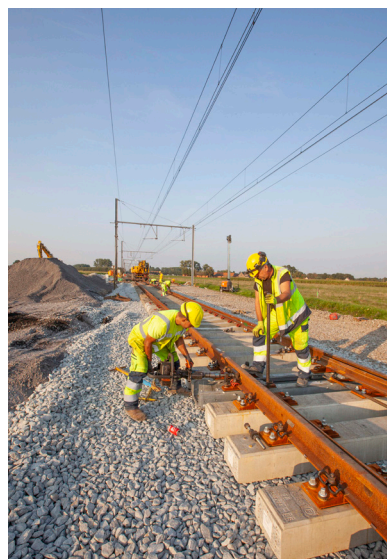



ACQUISITION D' ACTIONS PROPRES

Le conseil d'administration avait décidé de lancer un programme de rachat d'actions propres dans les limites de l'autorisation (renouvelée) de rachat d'actions propres, telle qu'accordée par l'assemblée générale extraordinaire des actionnaires du 2 mai 2019. Ce programme s'inscrit dans le cadre des plans d'intéressement à long terme des membres du Comité exécutif de CFE.

CFE a lancé le programme de rachat par une première période débutant le 30 juin 2022 et se terminant le 29 juillet 2022. Au cours de cette période, 561.000 actions ont été acquises pour un montant total de 4,88 millions d'euros, soit un prix moyen d'acquisition de 8,70 euros par action.

Le conseil d'administration a décidé de relancer le programme de rachat de maximum 700.000 actions propres pour une période débutant le 31 août 2022 et se terminant au plus tard le 31 octobre 2022.

Le présent communiqué de presse contient des informations sur les opérations de rachat qui ont eu lieu par l'intermédiaire de KBC Securities entre le 22 septembre 2022 et le 30 septembre 2022 (inclus).

CFE détient actuellement 984.800 actions propres, soit 3,89% des actions émises.

SUMMARY	
Start date	31/08/2022
Total amount of shares purchased since 31/08/2022	423.800
Purchased amount in EUR	4.297.197,03 €
Average purchase price in EUR	10,1397 €

Trade date	Total shares purchased	Average price (€)	Executions			Buyback amount (€)	% of total volume
			Min price (€)	Max price (€)			
22/09/2022	12.500	10,5331 €	10,2200 €	10,6200 €		131.663,75 €	19,90%
23/09/2022	23.000	10,2858 €	10,1400 €	10,4000 €		236.573,40 €	7,69%
26/09/2022	7.500	9,8477 €	9,7000 €	10,1200 €		73.857,75 €	16,44%
27/09/2022	2.500	9,5888 €	9,4800 €	9,7700 €		23.972,00 €	11,44%
28/09/2022	4.000	9,4961 €	9,3700 €	9,6400 €		37.984,40 €	12,64%
29/09/2022	3.200	9,5081 €	9,3200 €	9,6800 €		30.425,92 €	10,02%
30/09/2022	5.100	9,8256 €	9,6000 €	9,9400 €		50.110,56 €	13,23%
TOTALS	57.800					584.587,78 €	

Blocks			
Date	Qty	Px	Amount
23/09/2022	100.000	10,3000 €	1.030.000,00 €
23/09/2022	125.000	10,2800 €	1.285.000,00 €
TOTALS	225.000	10,2889 €	2.315.000,000 €

A propos de CFE

CFE est un groupe multidisciplinaire actif en Belgique, au Luxembourg et en Pologne dans 4 métiers à fort potentiel de croissance car ils ont la possibilité de façonner le monde de demain : promotion immobilière, multitechnique, construction et rénovation et investissements durables. Fort d'un CA de 1.125 millions, de plus de 3100 collaborateurs et d'une longue expérience et expertise acquises depuis sa fondation en 1880, le groupe CFE se donne l'ambition de défier le statu quo et d'instaurer un changement positif en relevant avec succès les défis environnementaux et sociaux pour le bien-être des générations futures. Le groupe CFE concrétise cette ambition en plaçant la durabilité, l'innovation, et le respect de ses collaborateurs au cœur de sa stratégie et en offrant à ses clients des solutions « end to end ».

* *
*

Note à la rédaction

Pour de plus amples informations, veuillez prendre contact chez CFE avec :

Fabien De Jonge, Chief Financial Officer - tel. +32 2 661 13 12 - mail : fabien_de_jonge@cfe.be
Ann Vansumere, Communication Manager - tel. +32 2 661 13.97 - mail : ann_vansumere@cfe.be