

Inkoop eigen aandelen

Gereguleerde informatie in de zin van het koninklijk besluit van 14 november 2007

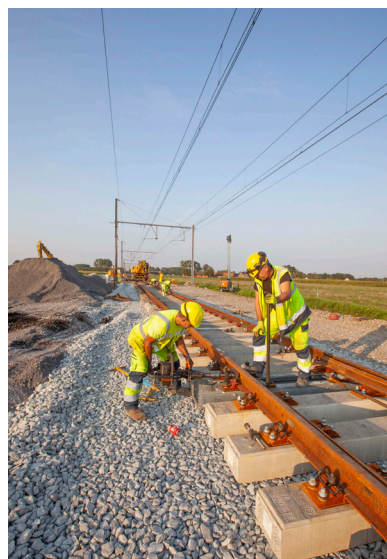



INKOOP EIGEN AANDELEN

De Raad van Bestuur had besloten om een inkoopprogramma van eigen aandelen te starten binnen de grenzen van de (hernieuwde) machtiging tot inkoop van eigen aandelen, zoals verleend door de buitengewone algemene vergadering van aandeelhouders van 2 mei 2019. Dit programma past in het kader van de incentiveplannen op lange termijn ten voordele van de leden van het Executief comité van CFE.

CFE heeft het inkoopprogramma opgestart met een eerste periode van 30 juni 2022 tot 29 juli 2022. Tijdens deze periode werden 561.000 aandelen ingekocht voor een totaal van 4,88 miljoen euro, wat overeenkomt met een gemiddelde aankoopprijs van 8,70 euro per aandeel.

De Raad van Bestuur heeft beslist het inkoopprogramma te herstarten voor maximaal 700.000 eigen aandelen, tijdens een periode die op 31 augustus 2022 begint en uiterlijk op 31 oktober 2022 zal eindigen.

Dit persbericht omvat informatie over de inkopen die hebben plaatsgevonden via de tussenpersoon KBC Securities in de periode tussen 22 september 2022 en 30 september 2022 (inbegrepen).

CFE bezit thans 984.800 eigen aandelen, hetzij 3,89% van de uitstaande aandelen.

SUMMARY	
Start date	31/08/2022
Total amount of shares purchased since 31/08/2022	423.800
Purchased amount in EUR	4.297.197,03 €
Average purchase price in EUR	10,1397 €

Trade date	Total shares purchased	Executions			Buyback amount (€)	% of total volume
		Average price (€)	Min price (€)	Max price (€)		
22/09/2022	12.500	10,5331 €	10,2200 €	10,6200 €	131.663,75 €	19,90%
23/09/2022	23.000	10,2858 €	10,1400 €	10,4000 €	236.573,40 €	7,69%
26/09/2022	7.500	9,8477 €	9,7000 €	10,1200 €	73.857,75 €	16,44%
27/09/2022	2.500	9,5888 €	9,4800 €	9,7700 €	23.972,00 €	11,44%
28/09/2022	4.000	9,4961 €	9,3700 €	9,6400 €	37.984,40 €	12,64%
29/09/2022	3.200	9,5081 €	9,3200 €	9,6800 €	30.425,92 €	10,02%
30/09/2022	5.100	9,8256 €	9,6000 €	9,9400 €	50.110,56 €	13,23%
TOTALS	57.800				584.587,78 €	

Blocks			
Date	Qty	Px	Amount
23/09/2022	100.000	10,3000 €	1.030.000,00 €
23/09/2022	125.000	10,2800 €	1.285.000,00 €
TOTALS	225.000	10,2889 €	2.315.000,0000 €

Over CFE

CFE is een multidisciplinaire groep die actief is in 4 kernactiviteiten met een sterk groeipotentieel in België, Luxemburg en Polen om de wereld van morgen vorm te geven: vastgoedontwikkeling, multitechnieken, bouw en renovatie en duurzame investeringen. Met een omzet van 1.125 miljoen, meer dan 3100 werknemers en een lange ervaring en expertise sinds de oprichting in 1880, heeft de groep CFE de ambitie om de status quo uit te dagen en positieve veranderingen teweeg te brengen. Ze gaat hiervoor met succes ecologische en sociale uitdagingen aan voor het welzijn van toekomstige generaties. Deze ambitie realiseert de groep door duurzaamheid, innovatie en respect voor haar medewerkers centraal te stellen in haar strategie en door haar klanten totaaloplossingen aan te bieden.

* *
*

Opmerking aan de redactie

Voor meer informatie, gelieve contact te nemen met:

Fabien De Jonge, Chief Financial Officer - tel. +32 2 661 13 12 - mail : fabien_de_jonge@cfe.be
Ann Vansumere, Communication Manager - tel. +32 2 661 13.97 - mail : ann_vansumere@cfe.be